DETAIL EXHIBITION
2026WS

THE BEATLES

OSAKA HEAD OFFICE
1-4-8 NAGAHASHI, NISHINARI-KU, OSAKA, 557-0025
TEL 06-6647-3101 / FAX 06-6647-3102

TOKYO OFFICE
2-15-1-2F MEGUROHONCHO, MEGURO-KU, TOKYO, 152-0002
TEL 03-5724-7012 / FAX 03-5724-7013

DETAIL INC.

LINEUP

THE BEATLES

TB WASHABLE RUG 04

TB THROWKET 06

YELLOW SUBMARINE

YS WASHABLE RUG 12

YS THROWKET 14

THE BEATLES



【伝説のバンド・The Beatles の世界観を日常に】

1960 年代のデビュー以来、音楽、文化、そしてファッションにおいて世界中に革命を起こし、今なお色褪せることのない伝説のロックバンド、ザ・ビートルズ（The Beatles）。ジョン、ポール、ジョージ、リンゴの 4 人が紡いだ名曲の数々は、時代を超えて私たちの心に響き続けています。

そんな彼らの輝かしい歴史に、今また新たな 1 ページが刻まれようとしています。

『007 スカイフォール』などで知られる名匠サム・メンデス監督が、メンバー 4 人それぞれの視点からバンドの物語を描くという劇場用長編映画「4 部作」の公開を 2028 年 4 月に予定されたことが発表されました。

世界中がこの一大プロジェクトに胸を躍らせる中、彼らの音楽へのオマージュを込めた「Throwket」と「Washable Rug」を DETAIL よりリリースすることが決まりました。

映画公開という歴史的瞬間に先駆け、一足先にビートルズの普遍的な魅力をあなたのお部屋へ。

ソファーにラフに掛けたり、空間の主役として床に敷いたり。音楽を愛するすべての人へ贈る、日常をヴィンテージかつモダンに彩るスペシャルなインテリアコレクションをぜひお楽しみください。


LET IT BE
THE BEATLES





Best（No.TB0002BE）
JAN：4580784173825

歴代のアルバムやシングルで使われた公式フォントや、どこか懐かしい「邦題タイトル」を美しく配置し、タイポグラフィの魅力が詰まった歴史を感じるデザイン。ファンはもちろん、インテリアのアクセントとしても映える部屋に置くだけで嬉しくなる 1 枚です。



Sgt. Pepper（No.TB0002SG）
JAN：4580784173832

イギリスにおいて 1967 年 5 月 26 日に発売されたビートルズの 8 作目のアルバム・Sgt. Pepper's Lonely Hearts Club Band。その象徴的なロゴを大胆にあしらった、存在感抜群のインテリアマットです。



Signature（No.TB0002SN）
JAN：4580784173849

世界で最も偉大なバンド「ザ・ビートルズ」の象徴的なロゴを大胆に配置した、存在感あふれるインテリアマットです。彼らの音楽と歴史を日常の空間で感じられるデザインはファンならずとも手に入れたくなる洗練された 1 枚です。

RELEASE：EARLY 01/2027

TB WASHABLE RUG

ビートルズ ウォッシャブル ラグ

PRICE：¥4,400〔本体価格 ¥4,000〕
MATERIAL：Polyester 100%, TPR
SIZE：W80×H50cm, 430g
LOT：1pc

世界中で愛され続ける「ザ・ビートルズ」の公式ロゴやアルバムアートをあしらったデザインデザインマット。縦 50cm ×横 80cm の使いやすいサイズ感で、汚れても自宅で丸洗いが可能なウォッシャブル仕様。汚れも気にならないため、人通りの多い玄関やリビング、ベッドサイドなど、あらゆる日常のシーンで安心してお使いいただけます。優れたデザイン性と実用性を兼ね備え、敷くだけでお部屋の雰囲気をガラリと変えてくれる、まさにインテリアの主役になる特別なアイテムです。

MADE IN CHINA







Green Apple（No.TB0001SGA）

JAN：4580784173740

1968 年にザ・ビートルズが設立した「アップル・コア」。その中のプロジェクトにおいて最も大成功を収めた伝説のレコードレーベル「アップル・レコード」。その不朽のアイコンである「グリーン・アップル」を大胆にデザインした大判スローケットです。この象徴的な青リンゴのデザインは、ベルギーの画家ルネ・マグリットの絵画からヒントを得て生まれたもの。歴史の息吹とビンテージの風格をそのまま日常の空間へと運び込んでくれます。



A Hard Day's Night（No.TB0001SHN）

JAN：4580784173757

イギリスにて 1964 年 7 月 10 日リリースされた 3 作目アルバムであり、初主演映画のサウンドトラックでもある『A Hard Day's Night（邦題：ビートルズがやって来るヤァ！ヤァ！ヤァ!）』をフィーチャー。歴史的なアルバムジャケットのデザインを、ジャガード織りで再現しました。スローケットの四方にはアルバムのトラックリストが配置され、ファン心をくすぐる特別な仕上がりとなりました。



Abbey Road（No.TB0001SAR）

JAN：4580784173764

イギリスにて 1969 年 9 月 26 日リリースされた 12 作目のアルバムであり、音楽史に燦然と輝く名盤『Abbey Road』。あまりにも有名な、4 人が横断歩道を渡る歴史的なジャケット写真をジャガード織りで再現しました。本作の大ヒットをきっかけに、録音場所であった EMI レコーディング・スタジオが「アビー・ロード・スタジオ」へと改称されたという、音楽ファンの心を熱くする逸話を持つ象徴的なデザインです。スローケットの四方にはアルバムのトラックリストが配置され、ファン心をくすぐる特別な仕上がりとなりました。



Sgt. Pepper（No.TB0001SSG）

JAN：4580784173771

イギリスにて 1967 年 5 月 26 日リリースされ、同年のグラミー賞で最優秀アルバム賞を含む 4 部門に輝いた金字塔『Sgt. Pepper's Lonely Hearts Club Band』。「架空のバンドによるコンサート」という斬新な設定で、世界初のコンセプト・アルバムとしても音楽史に名を残す名盤です。ポップ・アートの傑作として名高い、色彩豊かでサイケデリックなアルバムジャケットの世界観を、ジャガード織りで鮮やかに再現しました。スローケットの四方にはアルバムのトラックリストが配置され、ファン心をくすぐる特別な仕上がりとなりました。



Revolver（No.TB0001SRV）

JAN：4580784173788

イギリスにて 1966 年 8 月 5 日リリースされた 7 作目のアルバムであり、彼らの最高傑作の一つとも称される名盤『Revolver』。サイケデリック・ロックの先駆けとなった本作は、先進的なスタジオ技術を駆使したため「当時の技術ではライブ演奏での再現が不可能」とされ、収録曲がステージで披露されることはありませんでした。ライブ活動を休止しスタジオに籠もる「レコーディング・バンド」へと進化を遂げた、彼らの歴史的過渡期を象徴する作品です。クラウス・フォアマンが手掛けた、イラストと写真を融合させた先鋭的なモノトーンのアートワークをジャガード織りの繊細な表現力で再現。フォアマンが手掛けたこのアルバムジャケットはデザイングラミー賞のベストデザイン賞を受賞とアート作品としても魅力あるデザイン。スローケットの四方にはアルバムのトラックリストが配置され、ファン心をくすぐる特別な仕上がりとなりました。



Let It Be（No.TB0001SLB）

JAN：4580784173795

バンドが事実上の解散を迎えた約 1 か月後、イギリスにて 1970 年 5 月 8 日リリースされた 13 作目のラストアルバム『Let It Be』。アップル・コア本社の屋上で行われ、後に「ルーフトップ・コンサート」として伝説となった「Get Back」の生演奏など、彼らの最後の輝きと軌跡が刻まれた歴史的一作です。黒を基調に 4 人のメンバーのポートレートを並べた、エモーショナルで美しいアルバムジャケットのデザインをジャガード織りで再現しました。スローケットの四方にはアルバムのトラックリストが配置され、ロック史に深く残るアートとしてファン心をくすぐる特別な仕上がりとなりました。

RELEASE：MID 02/2027

TB THROWKET

ビートルズ スローケット

PRICE：¥8,800〔本体価格 ¥8,000〕
MATERIAL：90%Polyester, 10%Cotton
SIZE：W150×H150cm
LOT：1pc

MADE IN CHINA

世界中で愛され続ける「 ザ・ビートルズ」の公式ロゴやアルバムアートをあしらったデザインのスローケット。
洗濯可能な素材でお手入れもしやすく、室内ではソファやベッドに掛けるだけでなく、ラグやタペストリーとしても使え、ピクニックやビーチシートとして屋外でも使えるマルチユース仕様。季節を問わず使える、実用性とデザイン性を兼ね備え世界を魅了し続けるイギリスの伝説的バンド「 The Beatles」のオフィシャル企画。



Japan（No.TB0001RJP）

JAN：4580784173801

日本の音楽史における最大の転換点となった、1966 年 6 月 30 日～ 7 月 2 日の「日本武道館コンサート」。当時、計 5 回にわたり行われた歴史的な来日公演の興奮を、ジャガード織りで鮮やかに落とし込んだメモリアルなデザインです。熱狂に包まれた武道館のステージで、彼らが 11 曲・約 35 分間にわたって繰り広げた伝説のライブ。その特別なセットリストを、スローケットの四方に刻み込みました。2026 年には来日 60 周年を迎え、圧倒的な歴史の重みを感じさせる至高の 1 枚です。サイズは 150cm×190cm の大判サイズで壁面でのアートとしてもお楽しみいただける 1 枚となっております。



Signature（No.TB0001RSN）

JAN：4580784173818

世界を魅了し続けるイギリスの伝説的バンド「The Beatles」。すべてのビートルズフリークに捧げる、シリーズの原点にして至高の「シグネイチャーモデル」です。中央にはバンドの象徴である気高き「The Beatles」のロゴマークを大胆に配置。そしてスローケットの四方には、ジョン、ポール、ジョージ、リンゴの「メンバー 4 人の名前」と、彼らが世に送り出した「歴代のオリジナルアルバム名」を美しく刻み込みました。彼らが歩んだ偉大な軌跡がこの 1 枚に凝縮されており、まさに「この 1 枚から、ビートルズ・スローケットコレクションが始まる」と呼ぶにふさわしい、圧倒的な存在感を放つエッセンシャルモデルです。150cm×190cm の大判サイズで壁面でのアートとしてもお楽しみいただける 1 枚となっております。

RELEASE：MID 02/2027

TB THROWKET

ビートルズ スローケット

PRICE：¥9,900〔本体価格 ¥9,000〕
MATERIAL：90%Polyester, 10%Cotton
SIZE：W150×H190cm
LOT：1pc

MADE IN CHINA

世界中で愛され続ける「 ザ・ビートルズ」の公式ロゴやアルバムアートをあしらったデザインのスローケット。
洗濯可能な素材でお手入れもしやすく、室内ではソファやベッドに掛けるだけでなく、ラグやタペストリーとしても使え、ピクニックやビーチシートとして屋外でも使えるマルチユース仕様。季節を問わず使える、実用性とデザイン性を兼ね備え世界を魅了し続けるイギリスの伝説的バンド「 The Beatles」のオフィシャル企画。


The Beatles
Yellow Submarine

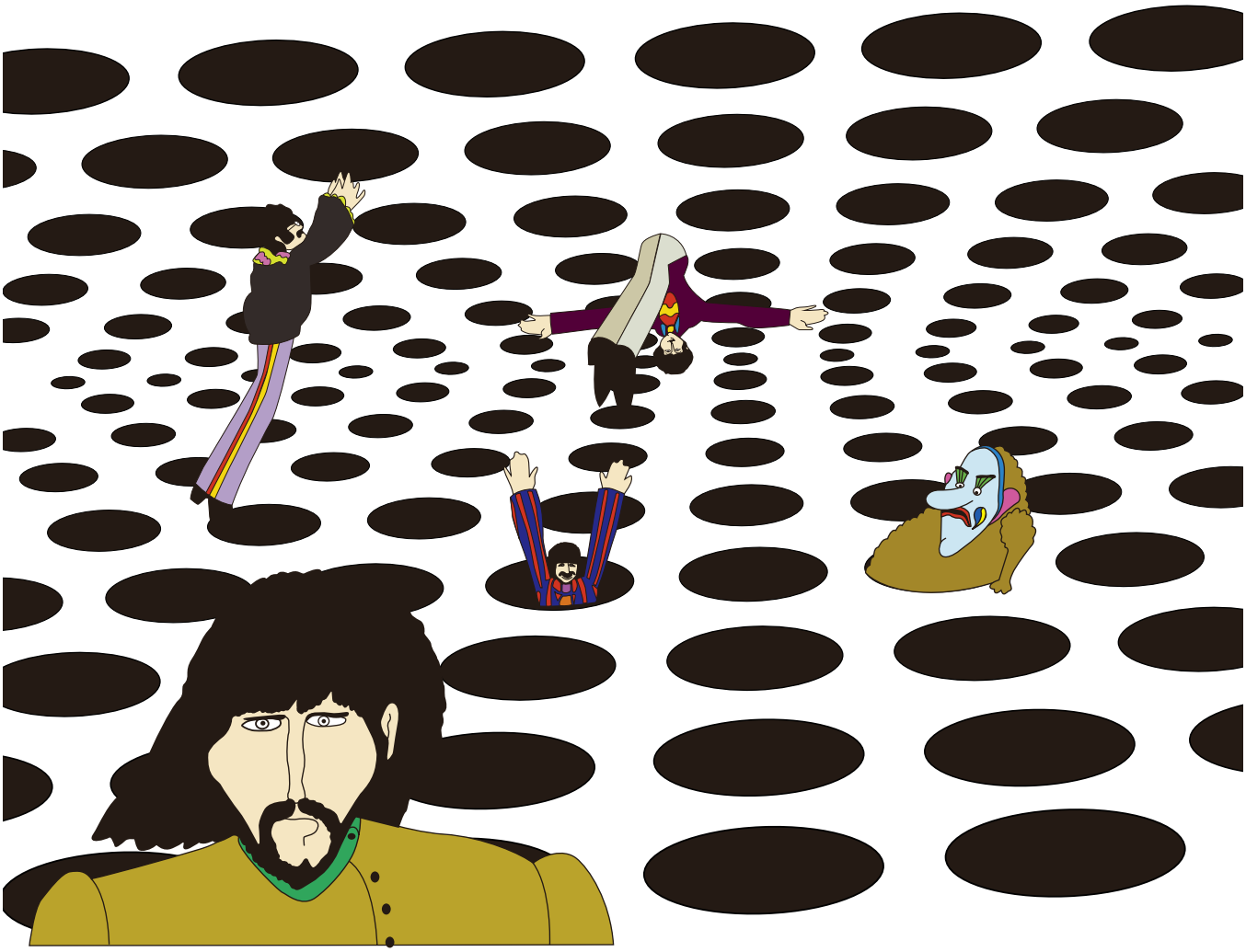

【日常をサイケデリック・ポップに彩る。『Yellow Submarine』コレクションが登場】

1960 年代、音楽のみならず世界のカルチャーを席巻したザ・ビートルズ。

彼らの輝かしい歴史の中でひときわ異彩を放ち、今なおアニメーション映画の金字塔として愛され続けているのが

名作『Yellow Submarine』。唯一無二のサイケデリックな色彩とユーモア溢れるアートワークは、公開から半世紀以上を

経た今もなお世代を超えて人々を魅了し続けています。

2028 年、名匠サム・メンデス監督がメンバー 4 人の視点からバンドの軌跡を描く映画 4 部作の公開が決定し、世界中で

ビートルズへの熱狂が再び高まっています。

この歴史的な映画公開を熱く待ち望むファンに向け、DETAIL から特別な新ラインが始動します。

先行して発売される「Throwket」と「Washable Rug」に、『Yellow Submarine』エディションが仲間入り。

潜水艦やユニークなキャラクターたち、そして当時の空気感をそのまま閉じ込めたようなポップで大胆なグラフィック。

ソファーに掛けるだけで、あるいは床に敷くだけで退屈な日常がまるで映画のワンシーンのようなエネルギッシュな空間へと

生まれ変わります。ラグは自宅で丸洗いできる Washable 仕様、

スローケットはマルチカバーとしても活躍するタフな仕上がりです。

スクリーンでの再会へ向け、一足先に『Yellow Submarine』のハッピーな

グルーヴをお部屋に迎え入れてみませんか？


The Beatles
Yellow Submarine


Nowhere Man
THE BEATLES
Yellow Submarine
Lonely Hearts

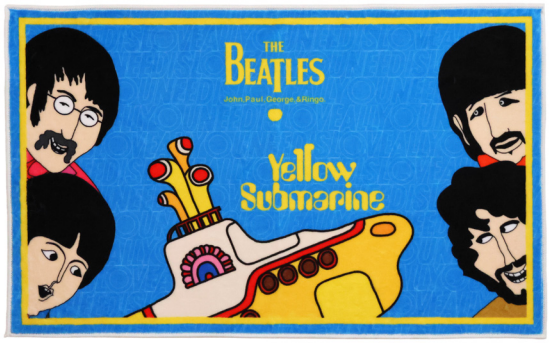

4 Face（No.YS0002FA）

JAN：4580784173924

愛と平和、そして音楽の力を運ぶ象徴として作品に登場する黄色い潜水艦「イエロー・サブマリン」。若き指揮官フレッドがロンドンへ助けを求めに向かいペパーランドを目指すビートルズメンバーとイエローサブマリンを描いたインテリアマットです。



Nowhere Man（No.YS0002NM）

JAN：4580784173931

1965 年発売の名盤『ラバー・ソウル』に収録され、シングルとしてもヒットした名曲『ノーウェア・マン（邦題：ひとりぼっちのあいつ）』。アニメ映画『イエロー・サブマリン』の中でビートルズのメンバーが不思議なキャラクター「ジェレミー」に向けてこの曲を歌いかける。心温まるインテリアマットです。



Pepper Land（No.YS0002PL）

JAN：45807841739480

海の底に広がる、音楽と愛と平和に満ちたカラフルな理想郷「ペパーランド」。悪者 " ブルー・ミーニーズ " に襲われ色と音楽を奪われたこの国を救うため、ビートルズのメンバーが潜水艦で乗り込み、音楽の力で平和を取り戻す。そんなアニメーション『イエロー・サブマリン』のドラマチックなストーリーを 1 枚に凝縮した色彩豊かなインテリアマットです。

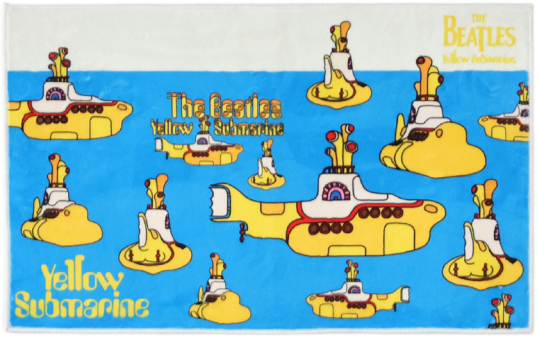

Submarine（No.YS0002SU）

JAN：4580784173955

愛と平和、そして音楽の力を運ぶ象徴として作品に登場する黄色い潜水艦「イエロー・サブマリン」。若き指揮官フレッドがロンドンへ助けを求めに向かい、ビートルズのメンバーとともにペパーランドを目指したあの伝説の乗り物を様々なアングルから描いたファン必見のインテリアマットです。

RELEASE：EARLY 01/2027

YS WASHABLE RUG

イエローサブマリン ウォッシャブル ラグ

PRICE：¥4,400〔本体価格 ¥4,000〕
MATERIAL：Polyester 100%, TPR
SIZE：W80×H50cm, 430g
LOT：1pc

世界中で愛され続ける「ザ・ビートルズ」の、アニメーション『イエロー・サブマリン』のポップでカラフルな世界観を表現したデザインマット。
縦 50cm ×横 80cm の使いやすいサイズ感で、汚れても自宅で丸洗いが可能なウォッシャブル仕様。汚れも気にならないため、人通りの多い玄関やリビング、ベッドサイドなど、あらゆる日常のシーンで安心してお使いいただけます。優れたデザイン性と実用性を兼ね備え、敷くだけでお部屋の雰囲気をガラリと変えてくれる、まさにインテリアの主役になる特別なアイテムです。

MADE IN CHINA




ビートルズ イエロー・サブマリン
The Beatles
Yellow Submarine



Sqr-A（No.YS0001SA）
JAN：4580784173856

1969 年にリリースされた、英国公式オリジナル・アルバム 11 作目『イエロー・サブマリン』。同名アニメ映画のサントラとしても歴史に名高い本作のアートワークを、Throwket に落とし込みました。アイコンである潜水艦が目を引く、ファン心をくすぐる仕上がりです。



Sqr-B（No.YS0001SB）
JAN：4580784173863

1999 年にリリースされた、ザ・ビートルズ主演のアニメ映画のサウンドトラック『イエロー・サブマリン ～ソングトラック～』。本作のアートワークを Throwket の形に落とし込みました。アイコンである黄色い潜水艦が目を引く、ファン心をくすぐる特別な 1 枚に仕上がっています。



Sqr-C（No.YS0001SC）
JAN：4580784173870

名作アニメ映画のサントラ『イエロー・サブマリン ～ソングトラック～』。収録楽曲のタイトルと、象徴的な潜水艦、劇中のビートルズメンバーの姿をまとめ上げたデザインを Throwket に落とし込みました。ファン心をくすぐる贅沢な 1 枚です。



Sqr-Sgt. Pepper（No.YS0001SSG）
JAN：4580784173887

名作アニメ映画『イエロー・サブマリン』の世界へ。平和な国ペパー・ランドを舞台とし、劇中を彩る様々なキャラクターたちを Throwket に落とし込みました。ファンの心をくすぐる贅沢な仕上がりです。

世界を魅了し続けるイギリス・リヴァプール出身の伝説的ロックバンド The Beatles。1968 年に製作されたビートルズ初となるサイケデリック・アニメ映画『 Yellow Submarine』をフィーチャーした Throwket シリーズです。音楽嫌いの敵「 ブルー・ミニーズ」に襲われた平和な海底王国「 ペパーランド」を救うため、ビートルズの 4 人が黄色い潜水艦に乗って不思議な世界を冒険するファンタジー。半世紀以上を経た今もなお、ポップ・アートの傑作として世界中で愛され続けるこの映画から、物語を鮮やかに盛り上げてくれたユニークなキャラクターたちを、ジャガード織りで複数のスローケットへと落とし込みました。ポリエステルとコットンの混紡素材を使用し、型崩れしにくさと優しい肌触りを両立した生地で仕上げております。カラフルでポップ、そしてちょっぴりナンセンスな『 イエロー・サブマリン』の世界観がお部屋の雰囲気を一気に明るく彩ります。それぞれの個性が光る、バリエーション豊かなデザインをぜひお楽しみください。

RELEASE：MID 02/2027

YS THROWKET

イエローサブマリン スローケット

PRICE：¥8,800〔本体価格 ¥8,000〕
MATERIAL：90%Polyester, 10%Cotton
SIZE：W150×H150cm
LOT：1pc

MADE IN CHINA



Rect.-A（No.YS0001RA）
JAN：4580784173894

音楽嫌いの敵「ブルー・ミニーズ」に襲われた平和な海底王国「ペパーランド」を救うため、ビートルズの４人が黄色い潜水艦に乗って向かっていくアニメーション『イエロー・サブマリン』。長方形のThrowketに落とし込みました。ファン心をくすぐる特別な１枚に仕上がっています。



Rect.-B（No.YS0001RB）
JAN：4580784173900

『イエロー・サブマリン』の劇中を彩る特徴的なキャラクターたちを、長方形の Throwket へシックな色使いで表現。作品の鮮烈な世界観をスタイリッシュに満喫できる、特別な１枚に仕上がりました。ファンの心をくすぐる贅沢なデザインをお楽しみください。

世界を魅了し続けるイギリス・リヴァプール出身の伝説的ロックバンド The Beatles。1968 年に製作されたビートルズ初となるサイケデリック・アニメ映画『 Yellow Submarine』をフィーチャーした Throwket シリーズです。音楽嫌いの敵「 ブルー・ミニーズ」に襲われた平和な海底王国「 ペパーランド」を救うため、ビートルズの 4 人が黄色い潜水艦に乗って不思議な世界を冒険するファンタジー。半世紀以上を経た今もなお、ポップ・アートの傑作として世界中で愛され続けるこの映画から、物語を鮮やかに盛り上げてくれたユニークなキャラクターたちを、ジャガード織りで複数のスローケットへと落とし込みました。ポリエステルとコットンの混紡素材を使用し、型崩れしにくさと優しい肌触りを両立した生地で仕上げております。カラフルでポップ、そしてちょっぴりナンセンスな『 イエロー・サブマリン』の世界観がお部屋の雰囲気を一気に明るく彩ります。それぞれの個性が光る、バリエーション豊かなデザインをぜひお楽しみください。

RELEASE：MID 02/2027

YS THROWKET

イエローサブマリン スローケット

PRICE：¥9,900〔本体価格 ¥9,000〕
MATERIAL：90%Polyester, 10%Cotton
SIZE：W150×H190cm
LOT：1pc

MADE IN CHINA



Rect.-Poster（No.YS0001RP0）

JAN：4580784173917

日本では 1969 年 7 月 19 日に劇場公開された『イエロー・サブマリン』。当時の日本公演や公開時の熱気を今に伝える「日本版劇場公開ポスター」のデザインを落とし込んだ特別な 1 枚です。サイズは 150cm×230cm とシリーズのなかでもひときわ目を引く超大判仕様。圧倒的な存在感があり、まるで当時の貴重なヴィンテージポスターをそのまま壁面にダイナミックに飾るような感覚でお部屋のインテリアとしてお楽しみいただけます。

RELEASE：MID 02/2027

YS THROWKET

イエローサブマリン スローケット

PRICE：¥12,100〔本体価格 ¥11,000〕
MATERIAL：90%Polyester, 10%Cotton
SIZE：W150×H230cm
LOT：1pc

MADE IN CHINA

世界を魅了し続けるイギリス・リヴァプール出身の伝説的ロックバンド The Beatles。1968 年に製作されたビートルズ初となるサイケデリック・アニメ映画『 Yellow Submarine』をフィーチャーした Throwket シリーズです。音楽嫌いの敵「 ブルー・ミニーズ」 に襲われた平和な海底王国「 ペパーランド」 を救うため、ビートルズの 4 人が黄色い潜水艦に乗って不思議な世界を冒険するファンタジー。半世紀以上を経た今もなお、ポップ・アートの傑作として世界中で愛され続けるこの映画から、物語を鮮やかに盛り上げてくれたユニークなキャラクターたちを、ジャガード織りで複数のスローケットへと落とし込みました。ポリエステルとコットンの混紡素材を使用し、型崩れしにくさと優しい肌触りを両立した生地で仕上げております。カラフルでポップ、そしてちょっぴりナンセンスな『 イエロー・サブマリン』 の世界観がお部屋の雰囲気を一気に明るく彩ります。それぞれの個性が光る、バリエーション豊かなデザインをぜひお楽しみください。